

Verbundkatalog östliches Europa

Vorwort und Anleitung

Unter dem Namen

Onbib.de Verbundrecherche ([Martin-Opitz-Bibliothek Herne](#))

gibt es für viele Bibliotheken und Forschungsstellen für osteuropäische Literatur einen OPAC. Das heißt, es kann eine Online-Recherche nach Literaturstellen durchgeführt werden und teilweise per Fernleihe bestellt oder für eine Vor-Ort-Sichtung (Präsenzbestand) ausgewählt werden.

Diese Seite weist auf die Möglichkeit hin, den Bestand der **Bibliothek der Stiftung Brandenburg** in Fürstenwalde (Brandenburg) zu recherchieren. In allen anderen Bibliotheken kann analog recherchiert werden. Die Bibliothek der Stiftung Brandenburg ist eine Präsenzbibliothek, das heißt es erfolgt keine Fern- oder Ausleihe. Da die Suche gleichzeitig in mehreren Bibliotheken erfolgen kann, gibt es die Möglichkeit von dort die gewünschten Bücher per Fernleihe zu beziehen. Auf jeden Fall kann man sich vor einem Bibliotheksbesuch über den Bestand informieren und im Lesesaal die Literatur vorbestellen.

Nicht alle Literaturstellen sind mit einer Signatur versehen. Das bedeutet lediglich, dass es sich um Aufsätze aus Büchern und Periodika oder ähnliche schlecht klassifizierbare Literaturstellen handelt und diese beim Bibliothekspersonal erfragt werden können.

Bibliothek der Stiftung Brandenburg in Fürstenwalde:

Öffnungszeiten:

Dienstag und Donnerstag (ausgenommen Feiertage)

von 10.00 bis 15.00 Uhr

Um Anmeldung zur Bereitstellung von Arbeitsplätzen wird gebeten

Tel. 03361 31 09 53 oder

bibliothek [ed] stiftung-brandenburg.de

weitere Informationen:

www.stiftung-brandenburg.de

Anleitung für die Verwendung der Suchmaske

Unterstützt wird diese Anleitung durch Bilder der Webseite.

Die Zahlen zeigen die Stellen der Eingabemaske, die in der Aufzählung beschrieben werden.

Nach dem Aufruf der Webseite [Martin-Opitz-Bibliothek Herne](#) erscheint folgende **Eingabemaske** (Formular), die ausschnittsweise dargestellt wird:

Radio	Katalog	Radio	Katalog
<input type="radio"/>	ALLE Bibliotheken	<input type="radio"/>	BLS Baltische Landeskundliche Sammlung
<input type="radio"/>	MOB Martin-Opitz-Bibliothek, Herne	<input type="radio"/>	DHIW Deutsches Historisches Institut Warschau
<input type="radio"/>	DBGG Deutsch-Baltische Genealogische Gesellschaft	<input type="radio"/>	DS123 Deutsches Polen-Institut
<input type="radio"/>	HVE Ermland-Bibliothek	<input type="radio"/>	Kow2 Haus Schlesien – Bibliothek
<input type="radio"/>	GWZO Geisteswissenschaftliches Zentrum	<input type="radio"/>	KVKLI Wissenschaftliche Bibliothek Reichenberg / Liberec
<input type="radio"/>	HVV Historischer Verein Wolhynien e. V.	<input type="radio"/>	Lün 5 Nordost-Institut / Nordost-Bibliothek
<input type="radio"/>	RDM Museum für russlanddeutsche Kulturgeschichte	<input type="radio"/>	GAK Nordost-Institut / Abteilung Göttingen
<input type="radio"/>	CSG Carl-Schirren-Gesellschaft	<input type="radio"/>	OLM Ostpreussisches Landesmuseum
<input type="radio"/>	GI 2 Oberlausitzische Bibliothek der Wissenschaften	<input checked="" type="radio"/>	SBF Stiftung Brandenburg
<input type="radio"/>	SSMG Schlesisches Museum zu Görzitz	<input type="radio"/>	WLM Westpr. Landesmuseum / Westpreußen-Bibliothek
<input type="radio"/>	Dü 59 Stiftung Gerhart-Hauptmann-Haus	<input type="radio"/>	MG-A. Archiv d. Deutschen aus Mittelpolen u. Wolhynien
<input type="radio"/>	Rag 1 Stiftung Haus Oberschlesien, Ratingen-Hösel	<input type="radio"/>	OWPR Ost- und Westpreußenstiftung in Bayern, Oberschleißheim
<input type="radio"/>	Stg260 Haus der Heimat des Landes Baden-Württemberg, Stuttgart		

Hinweis: Es kann entweder in allen oder in einem bestimmten Katalog gesucht werden.

1. Eingabe der gesuchten Person oder
2. des Stichwortes (mehrere sind möglich)
3. für das Haus Brandenburg bitte „SBF“ anklicken
4. Suchmodus einstellen: „trunkiert“ für ungenaue Worteingabe (z. B. statt ‚Neumark‘ - ‚neum‘ oder ‚umark‘ eingeben); Bei „exakt“ wird nur nach dem gesamten Begriff(en) gesucht
5. Recherche starten

Die Ergebnisse werden in einer Liste angezeigt.

VOE, Herne (OPAC) Suchmaske, 3.2.2009 um 20:32
 ◀ VOE Suche | Ergebnisliste

Sortiert nach: Erscheinungsjahr (absteigend) 382 Treffer

Stichwort / Schlagwort: neumark **7**
 Signatur: SBF **8**
 Verknüpft durch: Und **6**
 Suchmodus: trunziert

Alles markieren markierte Titel zeigen

	Titel	Verfasser	Jahr	Signatur
<input type="checkbox"/>	Pommern mit Neumark und Ostsee		4.00	D 4 POMM
<input checked="" type="checkbox"/>	Blick zum Nachbarn - Mühlen in		2006	Z 1 MARK
<input type="checkbox"/>	Sonnenburg		2006	R 2 SCHL
<input type="checkbox"/>	Tamsel		2006	R 2 SCHL
<input type="checkbox"/>	Braunsfelde, Kreis Friedeberg		2006	D 2 BRAU
<input type="checkbox"/>	Historischer Schulatlas für Be		2006	C 5 HIST
<input type="checkbox"/>	Vom Kirchenkampf zum Christusk		2005	M 3 FURI
<input type="checkbox"/>	Rittergut - Garnison - Residen		2005	K 2 GOES
<input type="checkbox"/>	Bronze- und frühe Eisenzeit in		2005	D 2 NEUM
<input type="checkbox"/>	Strzelce Krajeńskie = Friedebe		2005	D 2 FRIE
<input type="checkbox"/>	Strzelce Krajeńskie = Friedebe		2005	D 2 FRIE
<input type="checkbox"/>	Kreis Friedeberg, Neumark		2005	D 2 FRIE
<input type="checkbox"/>	Es war einmal in Friedeberg, N		2005	D 2 FRIE
<input type="checkbox"/>	Besiedlung der ehemaligen Neum		2005	
<input type="checkbox"/>	Soldin, Neumark		2005	
<input type="checkbox"/>	Terra Transoderana, Sztuka Pom		2004	R 2 TERR

9

6. Anzahl der Ergebnisse (Treffer) werden angezeigt
7. Sortierreihenfolge ist: Erscheinungsjahr, absteigend
8. Alles markieren oder
9. Einzelne Ergebnisse markieren

Je nach Suchergebnissen gibt es mehrere Möglichkeiten fortzufahren:

Titel	Verfasser	Jahr	Signatur
<input type="checkbox"/> Pommern mit Neumark und Ostsee		4.00	D 4 POMM
<input checked="" type="checkbox"/> Blick zum Nachbarn - Mühlen in		2006	Z 1 MARK
<input type="checkbox"/> Sonnenburg		2006	R 2 SCHL
<input type="checkbox"/> Alt-Ostbrandenburg, Karte vom			
<input type="checkbox"/> Sonnenburg, ein *niederländisc			
<input type="checkbox"/> Kirchenprovinz Mark Brandenbur			

At the bottom of the page, there is a footer with 'VOE Suche | Ergebnisliste' and icons for home, search, and print.

... im Kopf oder am Ende der Suchseite:

10. Neue Suche mit der erweiterten Suchmaske (siehe Punkt 22)

11. gewählte Titel in den Bücherkorb (siehe auch Punkt 15)

... am Ende der Suchseite

12. Neues Sortierkriterium festlegen (z. B. nach Verfasser oder Titel) und erneut sortieren

13. Markierte Titel zeigen

VOE, Herne (OPAC) Suchmaske, 3.2.2009 um 20:49

VOE Suche | Ergebnisliste | Volltitelanzeige

1 Einträge in dieser Auswahl

Sie können am Ende der Liste ein anderes Ausgabeformat wählen!

Bücherkorb anzeigen

Thiel, Bernd: Sign.: 2 1 MARK

Blick zum Nachbarn - Mühlen in der ehemaligen Neumark / Bernd Thiel.
 In: Die Mark Brandenburg ; (2006/I)60, S.24 - 27. -
 Standort: (SBF) Stiftung Brandenburg, Fürstenwalde

In den Bücherkorb

1 Einträge in dieser Auswahl Hilfe

Anzeigeformat / Download: Standardanzeige anzeigen

VOE Suche | Ergebnisliste | Volltitelanzeige

14. Nun werden Einzelheiten zu den ausgewählten Titeln angezeigt (unter anderem die Signatur, wenn vorhanden)
15. Für die Fernleihe können die Titel bei Bedarf in den Bücherkorb gelegt werden (wenn die Funktion erlaubt ist!)
16. Anzeige des Bücherkorbes
17. Alle Angaben werden gedruckt
18. Dies ist die Standardanzeige

Zur Weiterverarbeitung bietet sich folgende Methode an:

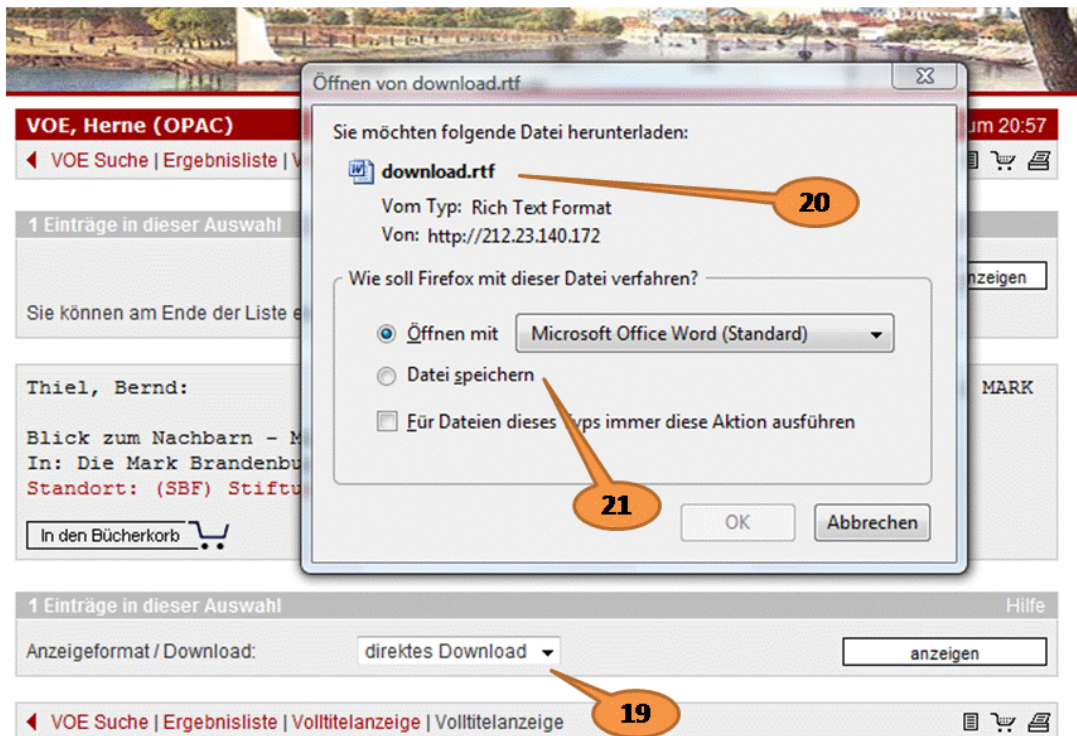

19. Von „Standardanzeige“ wird auf „direktes Download“ umgestellt
20. Im Downloadfenster wird der Dateiname und die Endung „.rtf“ angezeigt. Dies ist ein universelles, einfaches Textformat. Je nach Einstellung des jeweiligen Computers bietet er ein Programm für die Weiterverarbeitung an (z. B. MS-WORD, MS-WORDPAD, OpenOffice Writer oder andere können gewählt werden)
21. Es muss nun nur noch entschieden werden, ob die Datei mit dem angebotenen Programm geöffnet werden soll oder sie auf Festplatte gespeichert wird. Die Angaben liegen nun im Textformat vor und können weiterverarbeitet werden (Formatierung, Druck, etc.)

Wie unter Punkt 10 beschrieben können nun **neue Suchvorgänge gestartet** werden (**für fortgeschrittene Nutzer**)

Achtung: Es kann keine Bibliothek mehr ausgewählt werden! Es wird automatisch in allen Bibliotheken gesucht. Das kann zu Mehrfachnennungen von Titeln oder auch zu einer sehr großen Trefferanzahl führen.

The main search area is divided into two sections: "Registersuche:" and "Kombinierte Suche:".

Registersuche: This section has a dropdown menu for "Name einer Person" and a "Register" dropdown. A search input field is labeled "Suchbegriff". To the right, there is a "Zeilen anzeigen" dropdown menu with options 10, 20, 50, 100, and 2500. Callout 23 points to this menu. Below the dropdown are buttons for "Suche starten" and "Eingaben löschen".

Kombinierte Suche: This section has multiple search input fields with labels: "Name einer Person", "Name einer Person", "Stichwort / Schlagwort", "Stichwort / Schlagwort", "Titelanfang" (with "Stadt Küstrin" entered), "Zeitschrift, Serie, ISSN", "Jahr / Ort / Verlag / ISBN", "Signatur", and "Neuzugang". Callout 22 points to the "Stichwort / Schlagwort" fields. To the right, there are radio buttons for "Verknüpfung:" with options "und" (selected) and "oder", and radio buttons for "Suchmodus:" with options "trunkiert" (selected) and "exakt". Callout 24 points to the "und" radio button. At the bottom are buttons for "Recherche starten" and "Eingaben löschen".

22. Es werden ein oder mehrere Stichworte in ein oder mehreren Feldern eingegeben
23. Es kann nun die Anzahl der angezeigten Zeilen ausgewählt werden
24. Ebenso kann unterschieden werden, ob alle Stichworte in der Suche vorkommen sollen (UND) oder nach jedem einzelnen Stichwort (ODER) gesucht wird.

Viel Erfolg

Diese Anleitung entspricht dem Stand vom 7. Juli 2020. Änderungen sind jederzeit möglich. Anspruch auf Vollständigkeit wird nicht erhoben. Hinweise, Fehler und Ergänzungen gerne per Mail: bibliothek [ed] stiftung-brandenburg.de